

らくらく簡単

# 名刺と関連資料検索



## こんな事でお困りではありませんか？

- この資料、いったい誰からもらったっけ？
- この人から頂いた資料はどれだったっけ？
- この名刺はいったいどこでお会いした方だったっけ？

## 楽<sup>2</sup>ライブラリ<sup>®</sup>のアドオンソフトとして 名刺と関連資料をらくらく管理

### 運用イメージ



TS SYSTEM  
ファイルソリューションを  
トータルサポートする

株式会社 豊里システムソリューション  
代表取締役 豊里 力也

〒112-0005 東京都文京区本道2-11-5  
明日香ビル1階 2025ビジネスセンター内  
電話：03-5660-3712 携帯：090-7315-7399  
E-Mail: toyosato@tsol.co.jp  
URL: http://www.tsol.co.jp

### らくらく登録！

- スキャンボタンを押すだけ
- 名刺と関連する書類を紐づけして登録

### らくらく検索！

- 氏名、会社名、受け取り場所、コメントなど  
任意なキー項目から名刺を一発検索。
- 名刺から関連する入手資料が検索できます  
その逆に資料から名刺が検索できます。

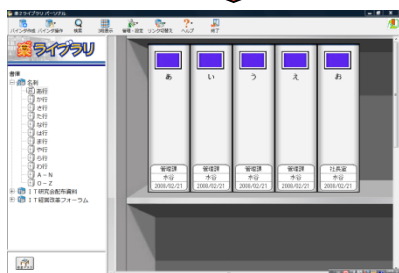

### 検索条件入力画面から検索したい条件を入力

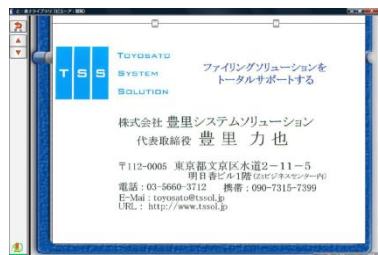

### その人から頂いた資料も検索できます

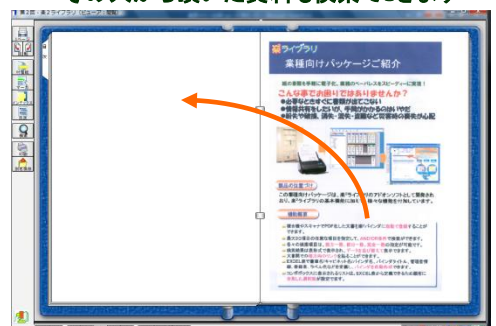

## 対象文書

## 一例として

■ 名刺

■ 入手した資料

## 検索項目

### 名刺と関連資料検索システムとしての検索キー

名刺 → 関連文書

氏名、カナ氏名、会社名、部署名、役職、住所、電話番号、携帯番号、受取り場所、受取り日付、メールアドレス、URL、コメントなど

関連文書 → 名刺

資料名、入手先、入手日、キーワードなど

なお、項目の配置、名称などはカスタマイズ可能です。

## 機能概要

### 名刺関連資料検索 for 楽<sup>2</sup>ライブラリ固有機能

- 氏名、会社名、受け取り場所、面会日など最大42項目の任意な項目から、検索条件を指定して、該当する名刺を検索することができます。
- 検索条件は、完全一致、部分一致、前方一致の項目や、AND/OR条件で検索など、条件を指定して検索することができます。
- 既存のデータベースと連携して、スキャンしたデータとを関連ずけて楽<sup>2</sup>ライブラリのバインダに自動登録することが可能です。
- バインダへの登録は、スキャンした画像データや、EXCEL/WORD/JPEGなどの画像を見ながら行え、任意な項目にデータ入力する手動登録機能があります。
- 動作環境をまるごとバックアップできます。異なるPCへも復元可能なため安心してお使いいただけます。
- Login、Logout、登録、閲覧などの操作において、いつ・誰が・どのバインダに対してどんな操作を行ったのかを記録としてログを残すことができます。(楽<sup>2</sup>クラサバ対応版)

## 動作条件

- 本システムは、楽<sup>2</sup>ライブラリパーソナルV4以降、または、楽<sup>2</sup>ライブラリクラサバ版V4以降に対応しております。従って、クライアント側にはこれらの対応したソフトウェアがインストールされている必要があります。
- Microsoftの.NET Framework V2以降の環境で動作します。

楽<sup>2</sup>ライブラリ は、株式会社PFUの登録商標です  
<http://www.pfu.fujitsu.com/raku2library/>

問合せ先 PFU東都株式会社

〒136-0071 東京都江東区亀戸1-5-7

日鐘NDタワー2階



電話 03-5627-8411

Mail [info-pte@pfu.fujitsu.com](mailto:info-pte@pfu.fujitsu.com) <http://www.pfu.fujitsu.com/tohto/>

開発元 株式会社豊里システムソリューション

〒112-0005 東京都文京区水道2-11-5

明日香ビル1階

電話 03-5856-1610

Mail [info@tssol.jp](mailto:info@tssol.jp)



<http://www.tssol.jp>