

らくらく簡単

# 履歴書検索

楽2ライブラリ

## 特長

- 社員番号や氏名で一発検索
- 取得資格やスキル、免許の有無で検索
- 画面のカスタマイズにも対応

履歴書や資格証明書などをらくらく管理

## 運用イメージ

らくらく登録！

- スキャンボタンを押すだけ
- 履歴書と免許状などはまとめて登録



らくらく検索！

- 社員番号、氏名、入社年月日、取得資格など任意なキー項目から名刺を一発検索。

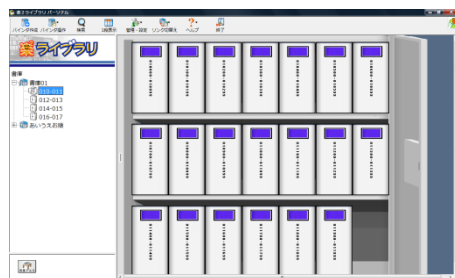

検索条件入力画面から検索したい条件を入力

履歴書の検索

社員番号 氏名 性別 生年月日 年号 年 月 日

現住所 〒 配属先店種名 配属先地区名 所属部署 業務の種別

入社日 年号 年 月 日 社任日 年号 年 月 日 就業時間

検索

社員番号	氏名	姓	名	性別	生年月日	年号	年	月	日	住居1	住居2	電話番号	携帯番号	配属先店種名	配属先地区名

履歴書を表示

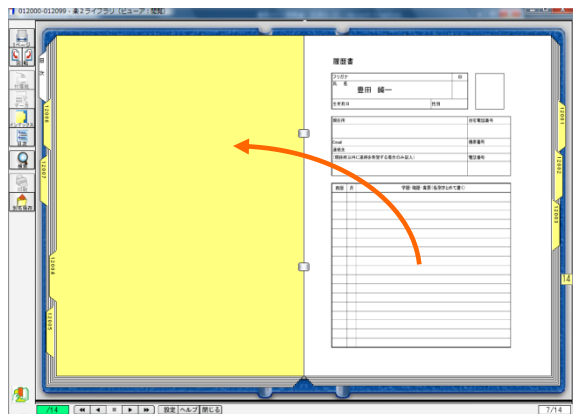

## 対象文書

一例として

- 履歴書、各種資格取得証明書、免許状写し
- スキルシートなど

## 検索項目

### 基本情報

社員番号、氏名、カナ氏名、生年月日、入社年月日、住所など

### 資格・スキル

項目名や資格名は任意に指定可能

項目の配置、名称、選択項目などはカスタマイズ可能です。

## 機能概要

- 社員番号、氏名、入社年月日など**最大42項目**の任意な項目から、任意な検索条件を指定して、該当する履歴書を検索することができます。
- 検索条件は、完全一致、部分一致、前方一致の項目や、AND/OR条件で検索など、条件を指定して検索することができます。
- 既存のデータベースと連携して、スキャンしたデータとを関連づけて楽<sup>2</sup>ライブラリのバインダに自動登録することが可能です。
- バインダへの登録は、スキャンした画像データや、EXCEL/WORD/JPEGなどの画像を見ながら行え、任意な項目にデータ入力する**手動登録機能**があります。
- 動作環境をまるごとバックアップできます。  
異なるPCへも復元可能なため安心してお使いいただけます。
- Login、Logout、登録、閲覧などの操作において、いつ・誰が・どのバインダに対してどんな操作を行ったのかを記録としてログを残すことができます。(楽<sup>2</sup>クラサーバ対応版)

## 動作条件

- 本システムは、楽<sup>2</sup>ライブラリパーソナルV4以降、または、楽<sup>2</sup>ライブラリクラサーバ版V4以降に対応しております。従って、クライアント側にはこれらの対応したソフトウェアがインストールされている必要があります。
- Microsoftの.NET Framework V2以降の環境で動作します。

**楽<sup>2</sup>システム** は、株式会社PFUの登録商標です  
<http://www.pfu.fujitsu.com/raku2library/>

問合せ先 PFU東都株式会社

〒136-0071 東京都江東区亀戸1-5-7

日鐘NDタワー2階



電話 03-5627-8411

Mail [info-pte@pfu.fujitsu.com](mailto:info-pte@pfu.fujitsu.com) <http://www.pfu.fujitsu.com/tohto/>

開発元 株式会社豊里システムソリューション

〒112-0005 東京都文京区水道2-11-5

明日香ビル1階

電話 03-5856-1610

Mail [info@tssol.jp](mailto:info@tssol.jp)

<http://www.tssol.jp>

