

# 富士通「imageOFFICE」から楽<sup>2</sup>ライブラリ移行

## ◆導入前の課題

imageOFFICEの対応OSがWindowsXP以前のため  
早急に移行を行う必要がある。

富士通のドキュメント・イメージングソフト: imageOFFICE

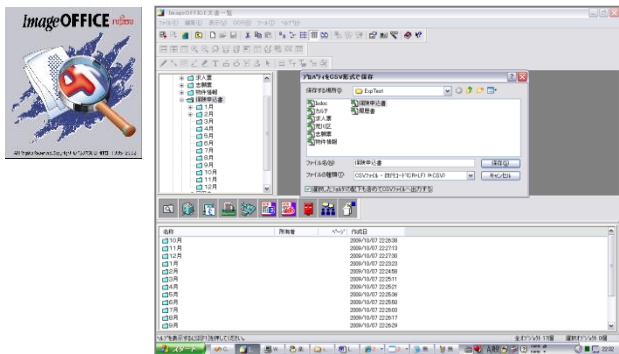

移行にあたっての顧客の要望

- 移行作業を短期間で行いたい。
- 移行に係わる費用を極力抑えたい。
- 楽<sup>2</sup>ライブラリだけの運用で行いたい。  
(めったに検索することがない)

## 楽<sup>2</sup>ライブラリ

- アドオン機能のポイント  
・ 移行ツール開発による移行作業の自動化

移行対象文書量(実績)

文書数: 18,000文書

容量: 50GB

移行工数(実績)

作業時間: 約2週間

## 楽<sup>2</sup>ライブラリ



imageOFFICEプロパティ情報の移行

文書ファイル名⇒目次情報

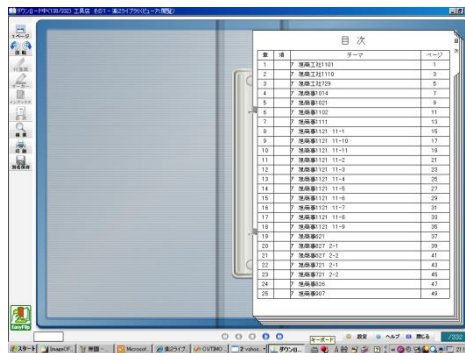

キーワード⇒テキスト情報

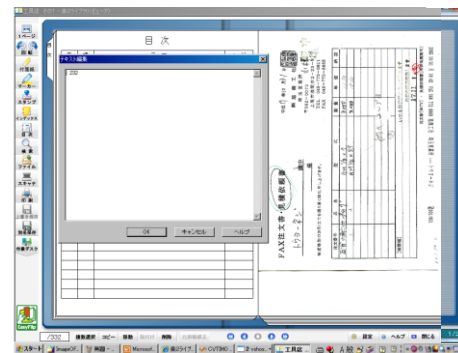

アドオンソフト無し

検索に多少の時間  
がかかってもやむ  
追えない

# 富士通「imageOFFICE」から楽<sup>2</sup>ライブラリ移行

## ◆導入前の課題

imageOFFICEが動作していたPCが不安定のため一刻も早く移行を行う必要がある。

富士通のドキュメント・イメージングソフト: imageOFFICE

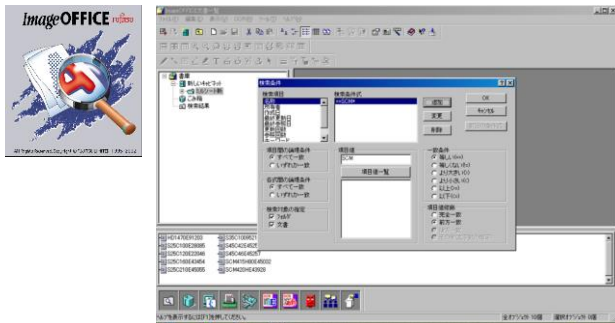

移行にあたっての顧客の要望

- 移行作業を短期間で行いたい。
- 移行に係わる費用を極力抑えたい。
- 検索などの運用をできる限り従来通り行いたい。

■ アドオン機能のポイント  
- 登録/検索機能でimageOFFICE運用に近付ける

移行対象文書量(実績)  
文書数: 20,000文書  
容量: 20GB

imageOFFICEプロパティ情報の移行

## 楽<sup>2</sup>ライブラリへの登録/検索アドオンソフト

アドオンソフトにより、前方一致、後方一致、複合検索が可能

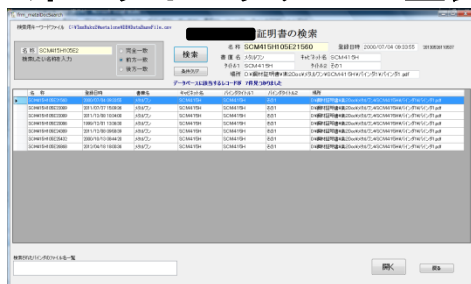

検索キーワード入力

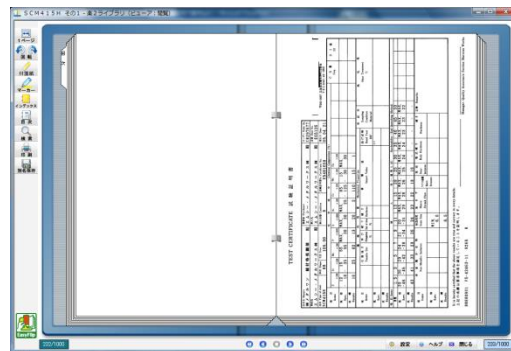

移行工数(実績)  
作業時間: 約1週間

楽<sup>2</sup>ライブラリ

楽<sup>2</sup>ライブラリのみでの運用も可能



# 富士通「imageOFFICE」からpdfに移行

## ◆導入前の課題

imageOFFICE形式のtif文書がCD枚数で3,000枚保有しており、移行するのに膨大なコストを掛けていた。

富士通のドキュメント・イメージングソフト: imageOFFICE

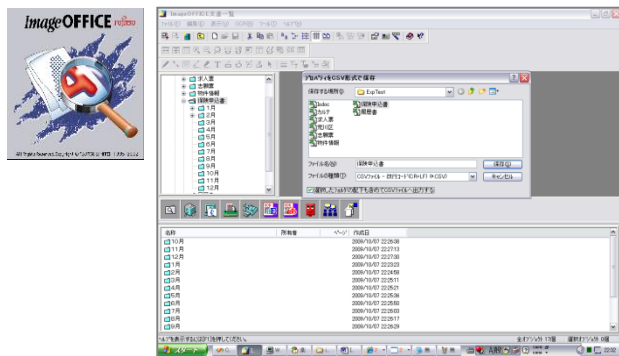

移行にあたっての顧客の要望

- 移行作業を短期間で行いたい。
- imageOFFICEと同じフォルダ階層でpdfに変換したい。
- CD装着後は変換作業を全て自動化したい。

■ アドオン機能のポイント  
・ 移行ツール提供による移行作業の自動化

移行対象文書量(実績)

文書数: CD 1,500枚

容量: 約800GB

対象ドキュメント: 完成図書

移行工数(実績)

作業期間: 約2ヶ月

imageOFFICEフォルダ階層

PDFフォルダ階層

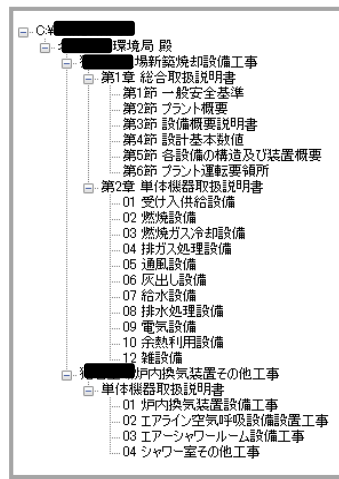

## ◆導入効果

昨年度、1,500のCDを外注に1,500万円で発注(CD1枚あたり1万円)していた。

今年度、残りの1,500のCDを移行ツールで変換。コストは1/10以下に削減できた